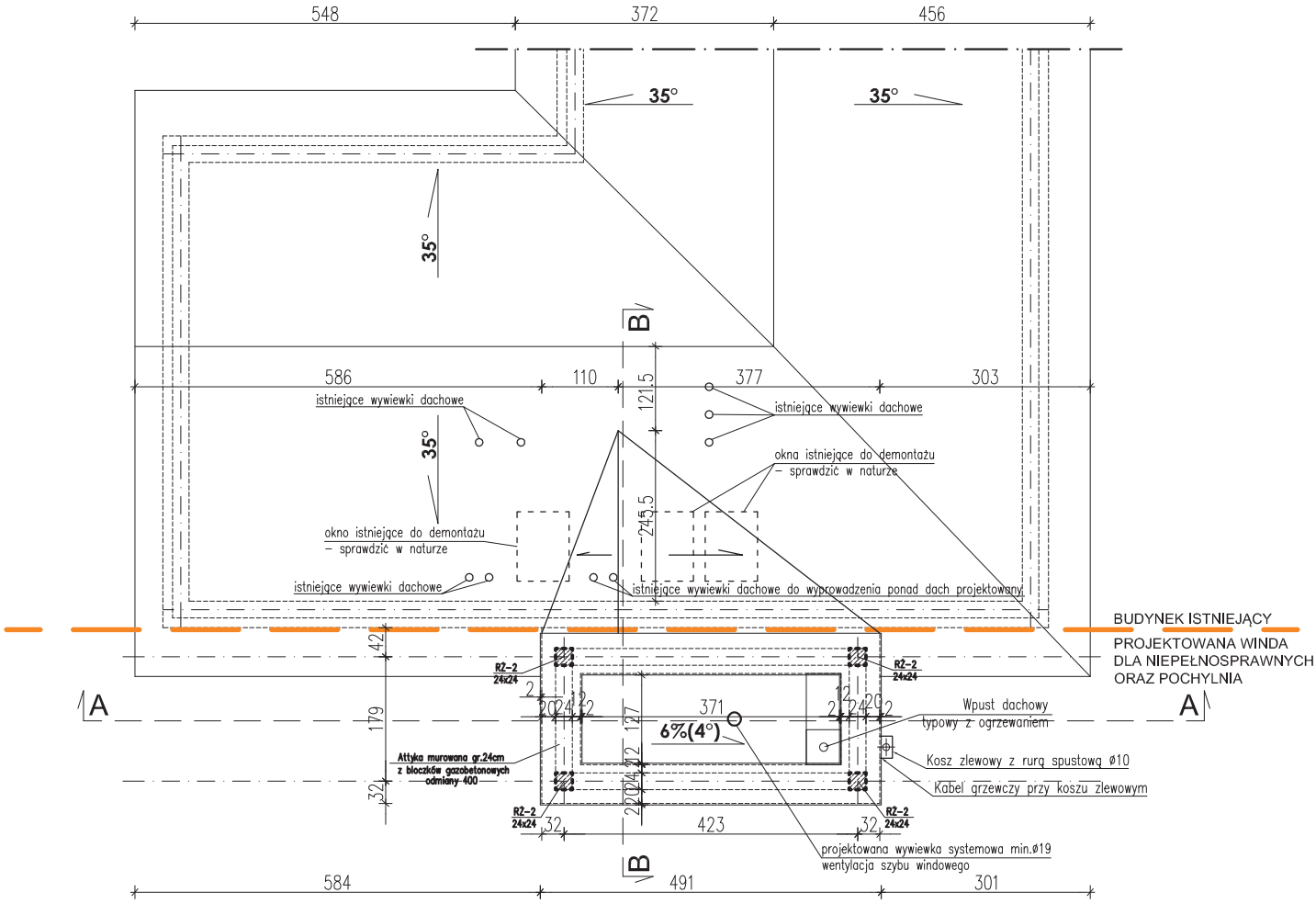

UWAGA 1:
PPP PARTERU 12,15 I POZIOMY I i II PIĘTRA
ZE WZGLĘDU NA POMIAR ARCHIWALNY - SPRAWDZIĆ W NATURZE

UWAGA 2:
PRZED PRZYSTĄPIENIEM DO ROBÓT BUDOWLANYCH WYSOKOŚĆ NADSZYBIA I PODSZYBIA WINDY
SKONSULTOWAĆ Z WYBRANYM PRODUCENTEM TYPU WINDY

UWAGA 3:
OKNA DACHOWE ISTNIEJĄCE DO DEMONTAŻU
I LAMPA ISTNIEJĄCA NA ELEWACJI PÓŁNOCNEJ DO PRZESUNIĘCIA - SPRAWDZIĆ W NATURZE

J O A N N A O K R A S K A
ul. Łukowa 16 lok. 4 93-410 Łódź
www.e-architekt.pl telefon 601 36 10 66

Tytuł opracowania:
PROJEKT WYKONAWCZY DOBUDOWY WINDY ORAZ POCHYLNI DLA NIEPEŁNOSPRAWNYCH WRAZ Z PRZEBUDOWĄ SCHODÓW ZEWNĘTRZNYCH PRZY BUDYNKU MOSIR W REDZIE

Inwestor:
GMINA MIASTO REDA
MOSIR
UL. GDAŃKA 33, 84-240 REDA

Adres inwestycji:
MOSIR W REDZIE
UL. ŁĄKOWA 59
84-240 REDA
DZIAŁKA NR 60/1 OBRĘB 01 REDA

Autor projektu:
mgr inż. arch. JOANNA OKRASKA, upr. nr 57/00/WŁ
w specjalności architektonicznej bez ograniczeń
Współpraca:
mgr inż. arch. IGA PETRI

Podpis:

Tytuł rysunku:	NR RYS.:	Data:	Skala:
RZUT DACHU	03/A.z1	SIERPIEŃ 2017	1:100